

CARO SOCIO TI SCRIVO

Rivista bimestrale per aggiornare i nostri Soci sulle attività passate, presenti e future della Cooperativa e non solo.

CARI SOCI

Cari Soci della cooperativa Nazca Mondoalegre, con questo primo numero vogliamo proporvi uno strumento di collegamento e informazione rivolto principalmente a voi soci e soci volontari, con lo scopo di facilitare la condivisione di quanto avviene in cooperativa, degli eventi in programma e delle iniziative commerciali, conviviali e formative rivolte espressamente ai soci.

Inseriremo anche notizie ed eventi riguardo il mondo del Commercio Equo e Solidale e più in generale del mondo dell'Economia Solidale e Sociale.

Riceverete questo foglio informativo via mail ma, al fine di raggiungere tutti e offrire la possibilità di conoscere le nostre attività e proposte anche a chi non è socio, lasceremo alcune copie cartacee nelle nostre Botteghe.

Ci prefissiamo di mantenere una cadenza bimestrale mantenendo una struttura leggera e speriamo efficace.

Confidiamo anche nella vostra collaborazione per far circolare sempre meglio le informazioni segnalandoci iniziative significative nell'ambito dell'Economia Solidale e Sociale.

Grazie a tutti e buona lettura,
Il CdA della Cooperativa - Area Soci-Sociale

CIVICO RICONOSCIMENTO ALLA BOTTEGA DI MELZO



Il 12 maggio le volontarie e i volontari della Bottega di Melzo hanno ricevuto un civico riconoscimento da parte del Comune di Melzo per i 25 anni di attività di promozione del Commercio Equo e Solidale sul territorio cittadino.

Un grande grazie va a loro e a tutte le volontarie e i volontari che mantengono viva e proficua la nostra presenza sul territorio.

È SUCCESSO CHE...

Come forse già sapete, da quest'anno sociale (luglio 22-giugno 23) stiamo sperimentando un nuovo modello organizzativo che, dal punto di vista operativo, comprende due aree strategiche: **l'area Commerciale** e **l'area Sociale**.

Queste due aree, insieme, rappresentano lo specifico del nostro essere, come Cooperativa Sociale, un' **IMPRESA AD ALTO VALORE IDEALE**. Elemento caratterizzante della nostra cooperativa è la gestione condivisa tra **volontari** e **personale operativo** retribuito.

Sono circa **200** le volontarie e i volontari che operano in cooperativa nei vari settori di attività:

- la maggior parte si dedica alle nostre **12 Botteghe del Mondo** ricoprendo i vari ruoli di responsabilità che assicurano la necessaria cura di tutte le attività previste in Bottega, dalla gestione contabile all'approvvigionamento dei prodotti e all'allestimento delle vetrine.
- C'è anche un **"Gruppo Logistica"** che supporta la cooperativa nell'attività di distribuzione dei prodotti che dal magazzino centrale di Pessano con Bornago arrivano ogni settimana nelle Botteghe e il **"Gruppo Cassette UnicaTerra"** che, per tre mattine alla settimana, confeziona gli ordini online del **Fresco Solidale**.

Come vedete ci sono tanti ambiti in cui poter collaborare, per cui se avete tempo, fatevi avanti!

Scrivete a soci@mondoalegre.it.

Il personale operativo, oltre a gestire alcuni settori specifici, svolge un ruolo di coordinamento e supporto ai volontari nei vari settori di attività.

A **Franco Bettin**, Coordinatore Commerciale, tocca il compito di coordinare la complessa attività commerciale che spazia dalle nostre 12 Botteghe, al commercio all'ingrosso fino alla gestione del progetto Peace Steps con l'attività di importazione diretta dalla Palestina di sandali e borse in cuoio.

Elena Restelli e **Valeria Sala**, all'interno dell'area Commerciale coordinano l'operatività delle Botteghe, supportando i nostri volontari nei vari settori di attività che la gestione dei nostri punti vendita richiede. Si occupano, inoltre, di approvvigionare le Botteghe per quanto riguarda i prodotti di artigianato con la ricerca di nuovi prodotti e produttori che rispondano ai criteri qualitativi ed etici richiesti dal nostro essere attori del Commercio Equo e Solidale.

Riccardo Corno è responsabile della logistica e del magazzino centrale di Pessano con Bornago dove vengono preparati gli ordini per le nostre Botteghe e per i clienti esterni.

L'operatività del magazzino comprende i prodotti alimentari tradizionali, i prodotti del fresco solidale e una parte dell'artigianato compreso lo stoccaggio e la distribuzione dei prodotti del progetto Peace Steps.

La comunicazione è affidata a **Benedetta Cighetti**, che gestisce i nostri social e la newsletter che raggiunge ogni settimana più di 2.000 indirizzi mail, attraverso la quale comunichiamo le proposte commerciali e gli eventi che i nostri sostenitori (clienti, soci, volontari) possono trovare nelle Botteghe o sul nostro sito di vendita online.

Se non la ricevete scrivete a comunicazione@mondoalegre.it.

Supporta inoltre le due aree (Commerciale e Sociale) per le comunicazioni e i supporti informativi che accompagnano le diverse promozioni, campagne ed eventi.

Cristina De Maron è la nostra Responsabile Amministrativa e si occupa di assicurare il corretto svolgimento di tutti gli adempimenti contabili inerenti alle nostre Botteghe (operando in sinergia con i volontari) e di tutti gli altri settori commerciali.

Si occupa inoltre della contabilità generale e di preparare tutti i documenti per la stesura del bilancio di fine anno. Opera in stretta collaborazione con il nostro revisore contabile e si occupa di predisporre la documentazione per le revisioni degli organi di controllo a cui siamo periodicamente sottoposti come cooperativa.



La cooperativa ha in essere altre due collaborazioni per le seguenti mansioni:

- il Coordinamento dell'Area Sociale affidato a **Claudio Raimondi**, con l'obiettivo di sviluppare attraverso attività specifiche la dimensione Sociale della nostra cooperativa che oltre a essere intrinseca nell'operare commercialmente con i **nostri produttori**, riguarda anche i nostri **soci e volontari** e le nostre **reti di relazione nel territorio**. Operativamente si traduce nel supporto **educativo e formativo** volto a far crescere la consapevolezza di essere insieme nel progetto di costruire un mondo più equo e, per chi opera nelle Botteghe, avere più elementi per raccontare le qualità e i valori di cui i nostri prodotti sono portatori.
- Altro aspetto della dimensione sociale è **l'apertura** verso l'esterno attraverso collaborazioni con altre organizzazioni sociali sia per costruire **reti relazionali** che per **includere** nelle nostre attività persone con fragilità o disabilità, al fine di consentire loro percorsi di crescita personale e professionale o buoni spazi di socialità.

All'interno dell'Area Sociale opera anche **Gianluca Bozzia**, specificatamente rispetto i percorsi formativi rivolti ai volontari e all'attività di fundraising seguendo i diversi progetti di consolidamento e sviluppo delle diverse attività della cooperativa.

L'operatività delle due aree strategiche viene coordinata dal **Comitato Esecutivo** composto dai due Coordinatori d'area e da quattro membri del **Consiglio di Amministrazione**.

Composizione del Consiglio di Amministrazione:

Presidente: Guido Vittorio Leoni.

Vicepresidente: Simona Pellegrini.

Consiglieri: Mario Bassi, Giuseppe Di Dio Lavore, Eugenio Farina, Raffaella Galli, Daniele Raimondi.

Comitato esecutivo: Guido Leoni, Raffaella Galli, Eugenio Farina, Daniele Raimondi.

Consiglieri Referenti Area Soci: Mario Bassi, Eugenio Farina.

Nella prossima assemblea di ottobre i soci saranno chiamati al rinnovo del Consiglio di Amministrazione, cominciamo fin da ora a sollecitare le vostre candidature.

Per informazioni potete scrivere a: cda@mondoalegre.it.

CONTATTI:

- Franco Bettin | francobettin@nazcacoop.it | 02 51825378
- Claudio Raimondi | sede@mondoalegre.it | 02 51825378
- Riccardo Corno | magazzino@mondoalegre.it | 02 51825378
- Valeria Sale e Elena Restelli | botteghe@mondoalegre.it | 02 51825378 mar. e mer. mattina
- Benedetta Cighetti | comunicazione@mondoalegre.it | 02 51825378 lun. mattina, mer. e ven.
- Cristina De Maron | amministrazione@mondoalegre.it | 02 51825378 lun. mattina
- Ufficio soci | soci@mondoalegre.it | 02 51825378 mar. e gio.
- CdA | cda@mondoalegre.it

SERVIZIO CIVILE UNIVERSALE

Nei giorni scorsi si è concluso il periodo di servizio civile che **Nicholas** ha prestato nella nostra cooperativa. È stato un buon anno per entrambi!

Noi abbiamo avuto modo di apprezzare la dedizione e l'impegno con cui Nicholas ha affrontato questo anno di servizio civile diventando una presenza riconosciuta da tutte le persone che hanno frequentato il

magazzino di Pessano (luogo in cui era spesso presente). Crediamo che per lui sia stato un anno di crescita personale e di conoscenza del Commercio Equo e Solidale, dove ha potuto coltivare buone relazioni e apprendere modalità di lavoro utili per il suo futuro. Vogliamo qui ringraziarlo augurandogli di cuore buona vita!



RISTRUTTURAZIONE BOTTEGA DI NOVATE

A settembre 2022 c'è stata l'attesa riapertura della Bottega di Novate Milanese dopo i lavori di rinnovamento svolti durante il periodo estivo.

Con un investimento di circa 10 mila euro siamo intervenuti ridipingendo le pareti, sostituendo il pavimento, rifacendo l'illuminazione e acquistando scaffali, tavoli espositivi e bancone cassa nuovi.



Zona cassa e scaffali prima della ristrutturazione

Siamo molto soddisfatti del risultato finale che ha reso la Bottega di Novate un negozio moderno, luminoso e dall'aspetto naturale grazie all'utilizzo di colori neutri.

Gran parte del lavoro è stato generosamente eseguito dalle volontarie e dai volontari della Bottega con l'intervento di tecnici professionisti dove necessario e con il supporto degli operativi.



Zona cassa e scaffali dopo la ristrutturazione



Ingresso e zona moda dopo la ristrutturazione

Il risultato finale ha colpito molto positivamente i clienti che alla riapertura non si sono trattenuti dal fare i complimenti alle volontarie presenti facendoci ben sperare per un incremento considerevole delle vendite.

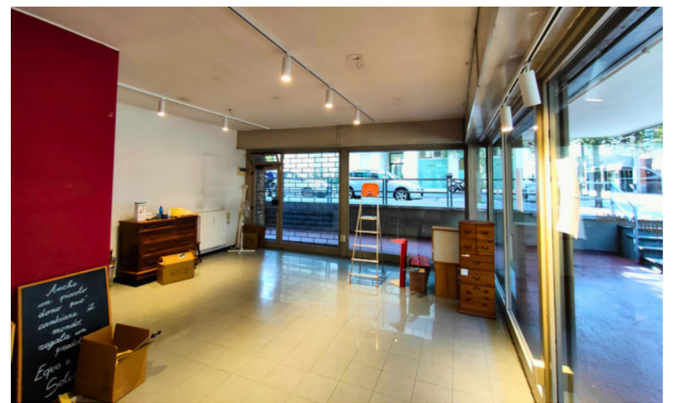

La bottega durante i lavori

La festa di inaugurazione si è svolta il 15 ottobre con una gioiosa sfilata di moda etica che ha mostrato la collezione autunno/inverno appena arrivata e il brindisi con taglio della torta per la felicità di tutti i partecipanti.



Il momento del taglio della torta

SFILATA DI MODA ETICA AD ARESE

Sabato 6 maggio 2023 si è svolta la prima sfilata di moda etica della stagione primaverile organizzata dalla bottega di Arese.



La sfilata è stata programmata all'interno dell'iniziativa Civil Week che quest'anno aveva come titolo "Io mi prendo cura. Persone, territorio e ambiente".

Da qualche anno la Civil Week è un'occasione importante per le realtà del terzo settore del territorio milanese per conoscersi e confrontarsi sui temi della solidarietà, della cittadinanza attiva, della giustizia sociale, ambientale ed economica.

Temi che, come cooperativa, sentiamo molto vicini e per questo abbiamo colto l'occasione per partecipare con il nostro evento dedicato alla nostra idea di moda sostenibile per le persone e il pianeta.

Per nostra fortuna la giornata era perfetta per sfilare: la giusta temperatura per sfoggiare anche gli abiti più estivi e leggeri senza provare freddo. E alla luce del sole i colori sgargianti della nuova collezione hanno attratto non pochi sguardi ammirati tra i partecipanti.



A presentare la collezione è stata Elena Restelli che coordina le Botteghe della zona ovest e a sfilare insieme alle volontarie di Arese sono accorse numerose modelle dalla vicina Bollate rafforzando così il legame tra Botteghe dello stesso territorio.

Durante la passerella i presenti, a maggioranza femminile, non si sono trattenuti dall'applaudire, dal commentare positivamente i vari outfit e dall'accogliere i vari look con espressioni di meraviglia.

Al termine della sfilata non c'è stato quasi il tempo di permettere alle modelle di cambiarsi che molte delle clienti erano già corse in Bottega per acquistare i capi appena osservati dimostrando l'efficacia degli eventi di questo tipo.



GITA SOCIALE NELLE MARCHE 28-30 APRILE 2023

Tornati alla normalità dopo il lungo periodo Covid, abbiamo ripreso la buona abitudine di offrire ai nostri soci e volontari occasioni di incontro e conoscenza con realtà e progetti significativi nel territorio italiano.

E, infatti, si è da poco svolta la gita sociale alla quale hanno partecipato 54 soci con una buona rappresentanza di molte delle nostre Botteghe. Quest'anno è toccato alla Marche con la visita alla sede della **Cooperativa Girolomoni** che, oltre ad essere uno dei nostri fornitori più significativi di prodotti biologici (soprattutto pasta e passata di pomodoro), rappresenta un presidio culturale e territoriale molto forte in tema di sostenibilità ambientale e filiera agroalimentare integrale.

La storia di Gino Girolomoni è la storia del biologico in Italia essendo stato, fin dagli anni 70, promotore di un'idea di coltivazione agricola basata sul rispetto e la tutela dell'ambiente e delle persone.

Abbiamo poi dedicato ampio spazio all'incontro con la **Cooperativa Mondo Solidale**, che raggruppa tutte le Botteghe di Commercio Equo nelle Marche.

Ci siamo incontrati con i loro volontari raccontandoci le rispettive storie e progetti, ci siamo confrontati su alcuni aspetti del nostro comune impegno per il Commercio Equo e Solidale.

Abbiamo condiviso anche le difficoltà, ma è stato bello ritrovarci uniti dalla voglia di continuare a portare avanti ideali comuni!

Non è mancato anche l'aspetto turistico con la visita ai tipici borghi dell'entroterra Marchigiano e alla città di Urbino.

Buone giornate che hanno fatto bene a chi ha potuto partecipare e che non vediamo l'ora di riproporre.



5X MILLE

Vuoi sostenere un'economia basata sul rispetto delle persone e del pianeta? Allora destina il tuo 5xmille a noi! Inserisci il nostro **codice fiscale 12648200157** nella tua dichiarazione dei redditi per sostenere i produttori etici in Italia e nel mondo, i nostri progetti UnicaTerra e Peace Steps, le nostre 12 Botteghe e il portale di vendite online e per aiutarci a promuovere un'economia più equa, solidale e sociale.

Grazie di cuore!

INCONTRIAMOCI QUI!

C'È CAMPO!

Vieni ad incontrare i produttori del nostro Fresco Solidale durante la mostra mercato in Cascina Pagnana. Una giornata ricca di incontri, prodotti da filiere etiche, cibo, musica e attività per bambini.

24 GIUGNO ORE 10 - CASCINA PAGNANA DI GORGONZOLA

ESSERE SOCI... CONVIENE!

I MAGNIFICI SETTEX3!

Nelle nostre Botteghe è in corso una promozione speciale dedicata ai nostri soci e alle nostre socie.

In questo tempo di rincari abbiamo scelto di andare incontro ai nostri sostenitori per ringraziarli del loro supporto e delle scelte consapevoli che fanno acquistando nelle nostre botteghe.

Lasciando intoccato il compenso dato ai produttori, abbiamo scontato 21 prodotti alimentari del 10% e, per una maggiore convenienza, creato 3 kit scontati del 20% dedicati ai diversi momenti della giornata con 7 prodotti ciascuno.

Nel kit pranzo e cena troviamo pasta, riso, passata, sugo e olio evo selezionati dai nostri fornitori Altromercato, Girolomoni e Terre del Casale.

Nel kit dedicato all'aperitivo, invece, c'è tutto l'occorrente per brindare in compagnia con prosecco e birre ma anche con il gingerito come scelta analcolica. Ad accompagnare le bevande abbiamo le olive belle di Cerignola, le locas e le classiche arachidi tostate.

Il terzo e ultimo kit è dedicato alla colazione e alla merenda, insomma a quei momenti in cui ci concediamo una dolce pausa a base di caffè, tè e succo gustando cioccolato e biscotti.

Tutti i kit sono scontati del 20% e costano 19,90€ l'uno, permettendo così ai nostri soci di fare una bella scorta di prodotti equi e di qualità ad un ottimo prezzo.

I MAGNIFICI SETTEX3!

3 kit con 7 prodotti selezionati ad un prezzo davvero speciale

KIT PRANZO & CENA **KIT APERITIVO** **KIT COLAZIONE & MERENDA**



NAZCA MONDOALEGRE SCS ONLUS

Via Luxemburg 1, Pessano Con Bornago 20042

02 51825378 - info@mondoalegre.it

P.Iva 12648200157